Poziom +16.800 m
1:50

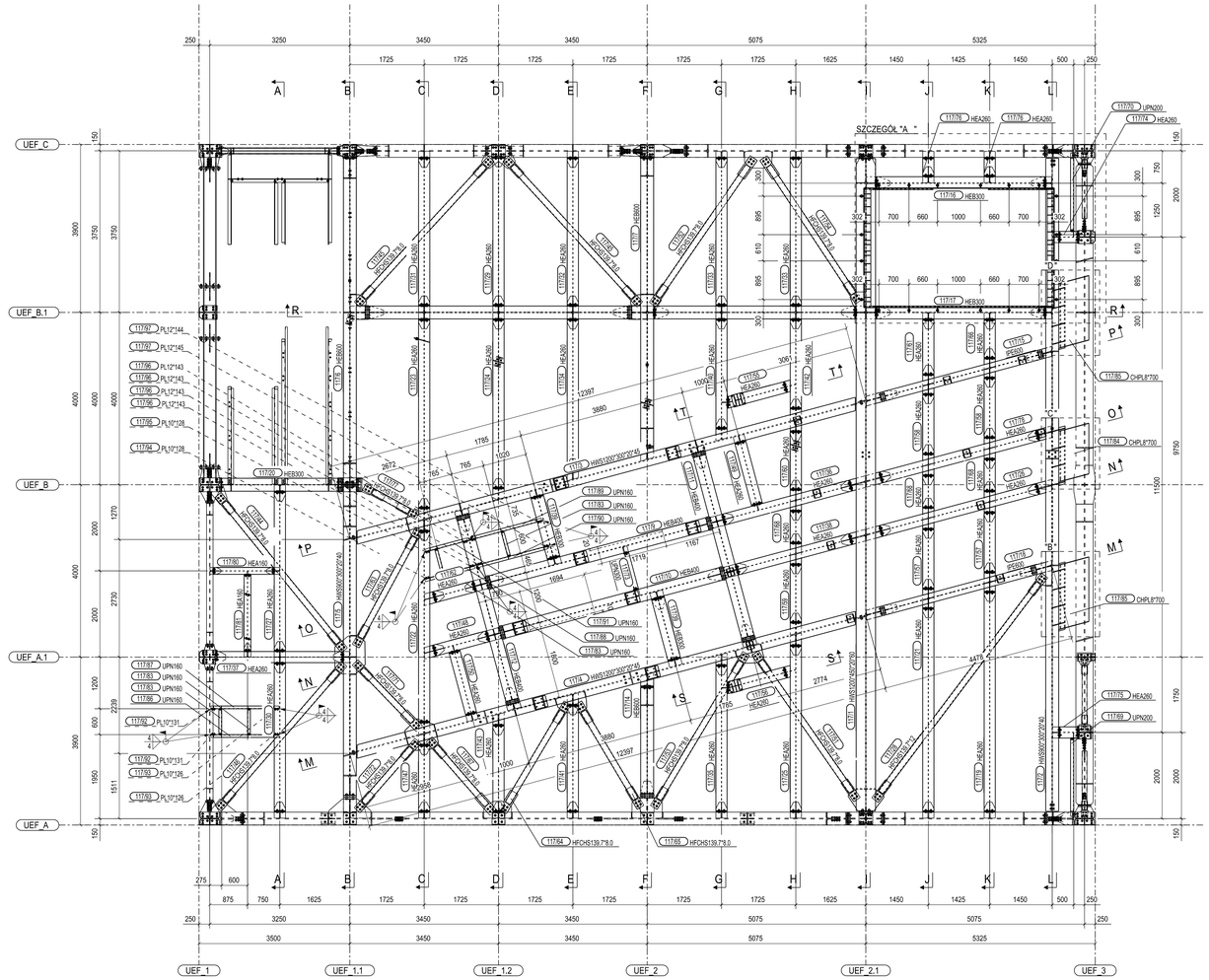

Poziom +16.800 m
1:50

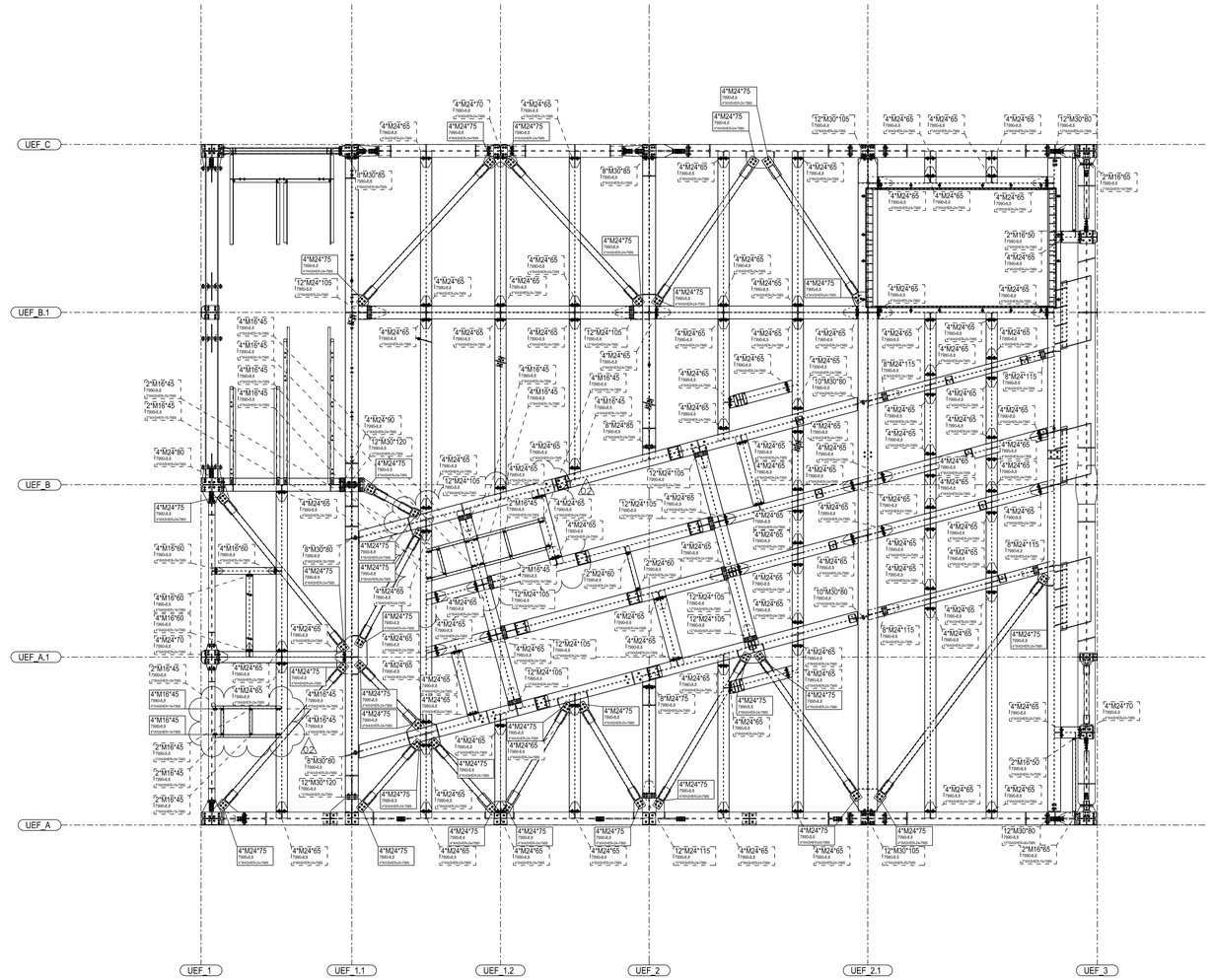

ELEMENT 117-9 (HEB400) - PODCIĄĆ DOLNY PAS NA DŁUGOŚCI 1719mm; ZAKRES WYCIĘCIA 20mm
ELEMENT 117-10 (HEB400) - PODCIĄĆ DOLNY PAS NA DŁUGOŚCI 1694mm; ZAKRES WYCIĘCIA 10mm

Szczegół "A "
1:20

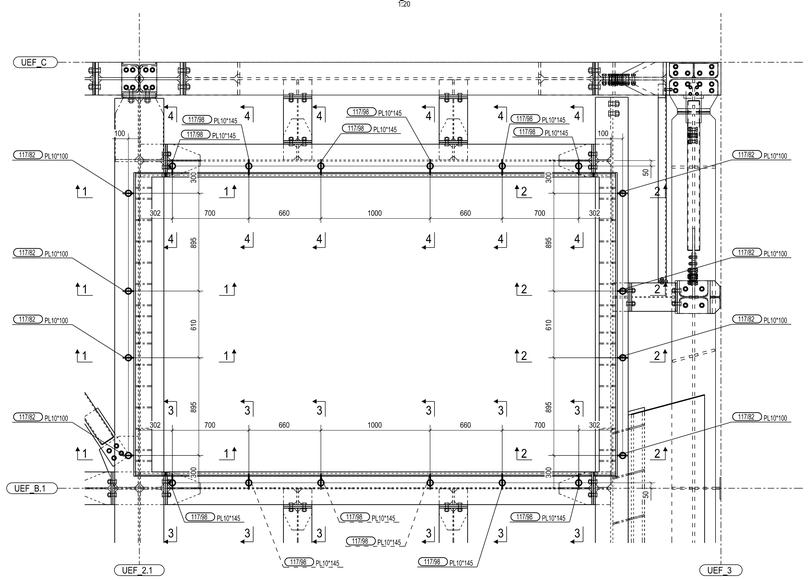

PRZEKRÓJ 1 - 1
1:20

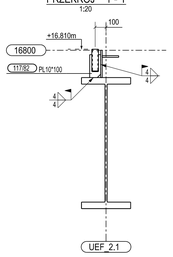

PRZEKRÓJ 2 - 2
1:20

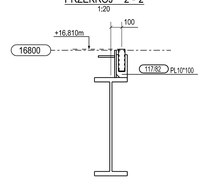

PRZEKRÓJ 3 - 3
1:20

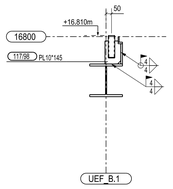

PRZEKRÓJ 4 - 4
1:20

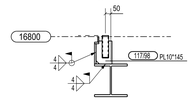

Szczegół "B "
1:20

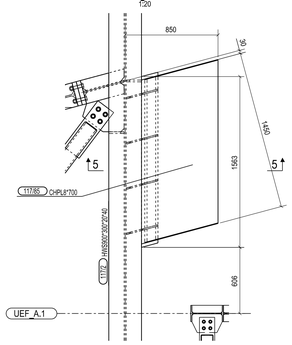

Szczegół "C "
1:20

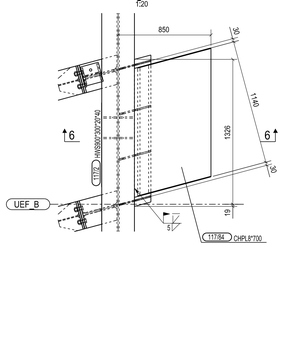

Szczegół "D "
1:20

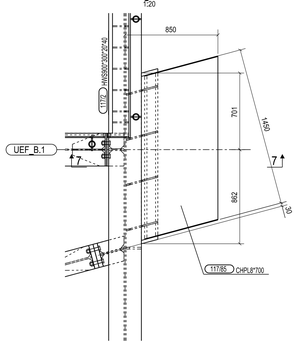

PRZEKRÓJ 5 - 5
1:20

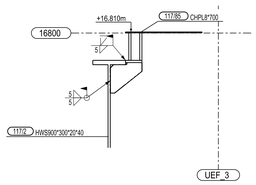

PRZEKRÓJ 6 - 6
1:20

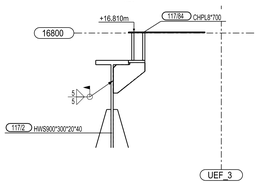

PRZEKRÓJ 7 - 7
1:20

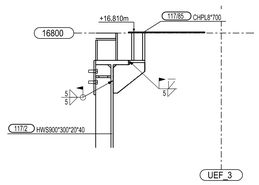

PLAN SYTUACYJNY

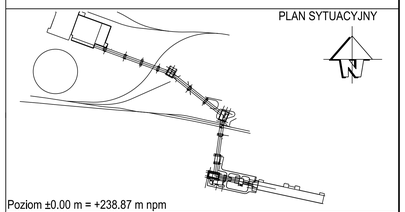

Poziom ±0.00 m = +238.87 m npm

Rew.	Data	Wykonał	Opis zmiany	Zatwierdził
03	23.09.2021	G.Filipek	Projekt powykonawczy	G.Paździor
02	10.09.2018	T.Sloma	Zmiany oznaczone w chmurkach	G.Paździor
01	09.03.2018	T.Sloma	Zmiany oznaczone w chmurkach	G.Paździor

Zamawiający: PGE Górnictwo i Energetyka Konwencjonalna S.A.

Wykonawca: SERWIS LTUR

Biuro projektowe: BSPiR "ENERGOPROJEKT-KATOWICE" SA

UEF

STACJA PRZESYPOWA NR 3. KONSTRUKCJA STALOWA
Rysunek zestawczy, Poziom 16.800 m - rzuty,

Numer Umowy: GEK/PMR-ELT/04416/2015

Nazwa zadania: Budowa obiektów układu nawaglania Nowego Bloku w PGE GiEKSA Oddział Elektrownia Turów

Projektował:	T.Sloma	Data: 06.12.2017		Skala: 1:50	Nr rys. Projektanta: B1-168917	Wersja: 03	Nr rys. PGE: 07UEF20yyyyy_017_B05
Sprawdził:	M.Armatys	Data: 06.12.2017		Format: A0	Nr poz. Dokumentacji: U-45169	Stadium: PPW	Nr poz. PGE: 04416_07UEF20_B05

BSPiR "ENERGOPROJEKT-KATOWICE" SA

Arkusz: 1/1 Ilość arkuszy: 1